

OBJECTIF	<i>Former des techniciens capables de réaliser des opérations de billetterie, de gérer des activités hôtelières et touristiques.</i>	
PRE-REQUIS	– Avoir obtenu le Baccalauréat	
DEBOUCHES	– Réceptionniste, – Conseiller en voyages,	– Responsable de banquets – Animateur de site de vacances,
CONTENU DU PARCOURS	BTS 1^{er} année	BTS 2^{ème} année
UNITES D'ENSEIGNEMENT	<ul style="list-style-type: none"> – Techniques d'expression – Langue vivante 1 – Langue vivante 2 – Economie organisation d'entreprise – Droit des affaires et du travail – Informatique – Comptabilité financière – Techniques touristiques – Techniques hôtelières – Mercatique Touristique – Economie et droit du tourisme – Géographie touristique et environnement – Tarification aérienne – Histoire des civilisations, histoire de l'Art – Mathématiques Financières et statistiques 	<ul style="list-style-type: none"> – Techniques d'expression – Langue vivante 1 – Langue vivante 2 – Economie organisation d'entreprise – Droit des affaires et du travail – Techniques hôtelières – Techniques touristiques – Mercatique touristique – Tarification aérienne – Hygiène alimentaire – Comptabilité analytique et contrôle de gestion appliqués – Etude de projet touristique et hôtelier – Economie et droit du tourisme – Géographie touristique et environnement
CONDITIONS D'OBTENTION DU DIPLOME	<ul style="list-style-type: none"> – Etre admissible à l'examen national – Présenter, soutenir et valider le travail de fin d'étude (rapport de stage) 	
TARIFS	Licence 1^{ère} Année	Licence 2^{ème} Année
TOTAL ANNUEL	750 000 FCFA Orientés de l'état* 300 000 FCFA	750 000 FCFA Orientés de l'état* 300 000 FCFA
REGLEMENTS ET VERSEMENTS	<ul style="list-style-type: none"> – La possibilité de paiement en 4 versements : inscription, janvier, mars, et mai Le premier versement (300 000 FCFA) est exigé avant le début des cours. Il est non remboursable en cas d'annulation. Lors de l'inscription, 30 000 FCFA sont à verser pour la constitution du dossier. – L'année académique commencée est due intégralement quel que soit le nombre de cours suivis. – Toute prise en charge (mairie, entreprise, Etat et Fonds de développement de la Formation Professionnelle-FDFP) vient en déduction du montant fixé au tarif. 	

* 3 conditions pour être orienté de l'état : être bachelier de l'année en cours + de nationalité ivoirienne + préinscrit sur plateforme du Ministère de l'Enseignement Supérieur et de la Recherche Scientifique (MERSCI).

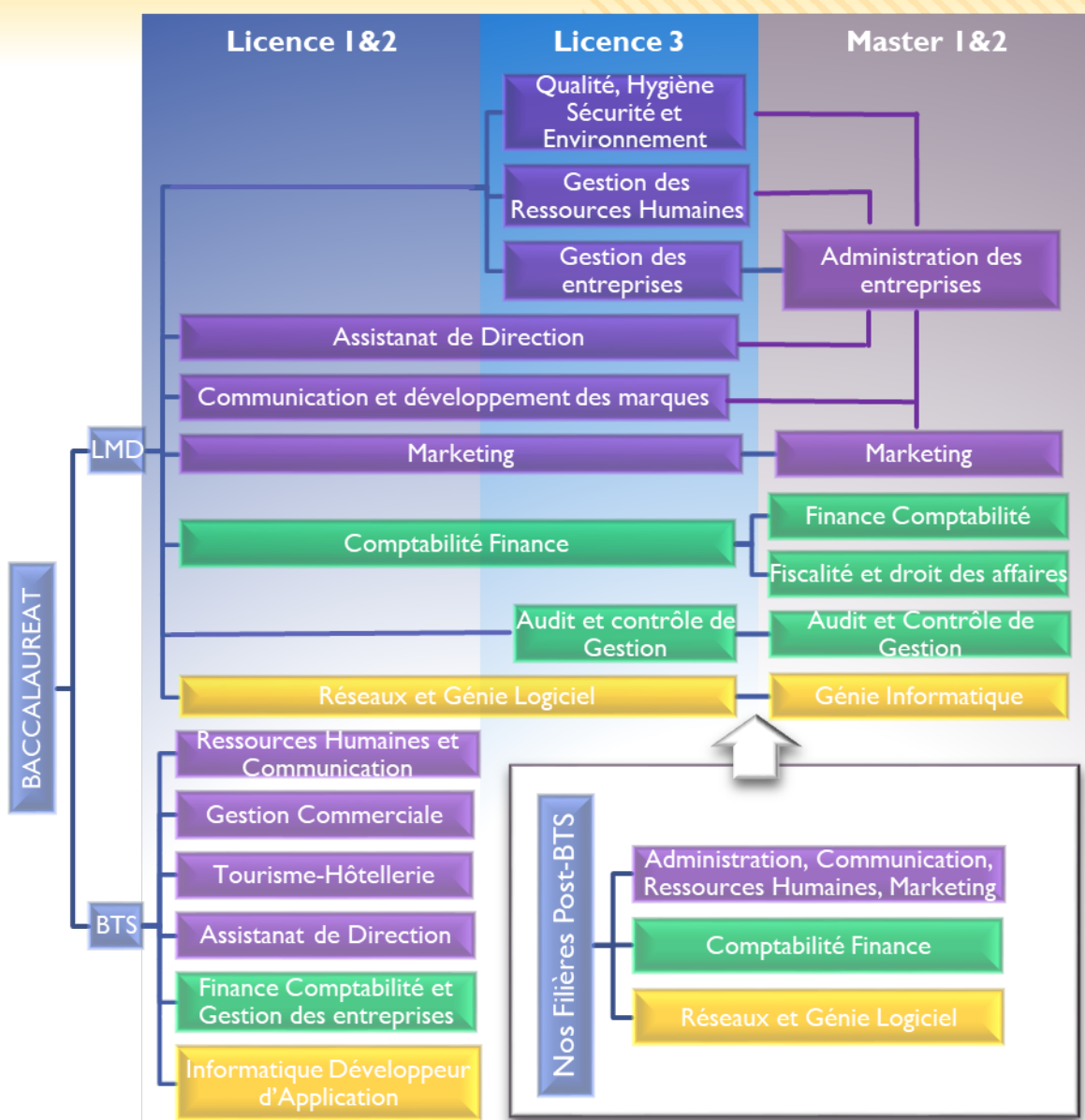



1. BTS TOURISME ET HOTELLERIE
2. LICENCE PROFESSIONNELLE (P) AUDIT ET CONTROLE DE GESTION
3. LICENCE PROFESSIONNELLE (P) COMPTABILITE FINANCE
4. LICENCE PROFESSIONNELLE (P) RESEAUX GENIE LOGICIEL
5. LICENCE PROFESSIONNELLE (P) ASSISTANAT DE DIRECTION
6. LICENCE PROFESSIONNELLE (P) COMMUNICATION ET DEVELOPPEMENT DES MARQUES
7. LICENCE PROFESSIONNELLE (P) GESTION DES ENTREPRISES
8. LICENCE PROFESSIONNELLE (P) MARKETING
9. LICENCE PROFESSIONNELLE (P) QHSE Qualité, Hygiène, Sécurité et Environnement
10. LICENCE PROFESSIONNELLE (P) GESTION DES RESSOURCES HUMAINES
11. MASTER PROFESSIONNELLE (P)ADMINISTRATION DES ENTREPRISES
12. MASTER PROFESSIONNELLE (P) AUDIT ET CONTROLE DE GESTION
13. MASTER PROFESSIONNELLE (P) FINANCE COMPTABILITE
14. MASTER PROFESSIONNELLE (P) FISCALITE ET DROIT DES AFFAIRES
15. MASTER PROFESSIONNELLE (P) MARKETING
16. MASTER PROFESSIONNELLE (P) GENIE INFORMATIQUE

